Forschungsstelle
Osteuropa



Kriegsgef. Spital
Pervaja Rjetschka



Müllabfuhrgesellschaft



Wasserfahrer



Japanische Fornache.



Schnellphoto für Schiffspass.



Essenholer



Brunnenhäuschen



Letztes Konzentrationslager Pervaja Rjetschka
März 1920



Inneres einer
Kriegsgefangenen

Forschungsstelle
Osteuropa

Publikation nur mit Genehmigung des Archivs der Forschungsstelle Osteuropa an der Universität Bremen - Publikation nur mit Genehmigung des Archivs der Forschungsstelle Osteuropa an der Universität Bremen - Publikation nur mit Genehmigung des Archivs der Forschungsstelle Osteuropa an der Universität Bremen - Publikation nur mit Genehmigung des Archivs der Forschungsstelle Osteuropa an der Universität Bremen - Publikation nur mit Genehmigung des Archivs der Forschungsstelle Osteuropa an der Universität Bremen

Forschungsstelle Osteuropa

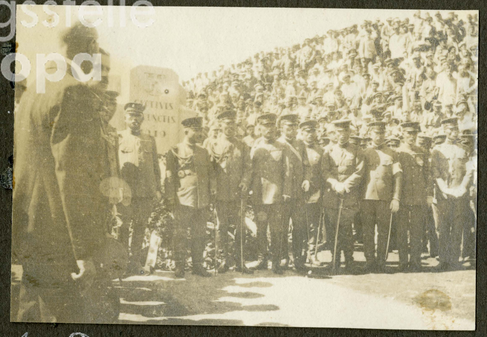

Friedhofs-Denkmals-Einweihung durch General Otani 5. 8. 1919



Friedhofs Denkmal Prov. Rj.



Hauptbahnhof Wladiwostok



Fstwostschik.

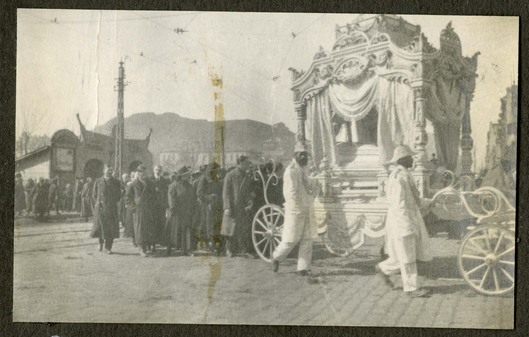

Russ. Leichenbegängnis



Gefängnis



Koreaner mit einer Goulaschkanone.



Wladiwostoks Karpathen (Bordellviertel)



Sturm auf die Strassenbahn.

Forschungsstelle Osteuropa

Publikation nur mit Genehmigung des Archivs der Forschungsstelle Osteuropa an der Universität Bremen - Publikation nur mit Genehmigung des Archivs der Forschungsstelle Osteuropa an der Universität Bremen - Publikation nur mit Genehmigung des Archivs der Forschungsstelle Osteuropa an der Universität Bremen - Publikation nur mit Genehmigung des Archivs der Forschungsstelle Osteuropa an der Universität Bremen - Publikation nur mit Genehmigung des Archivs der Forschungsstelle Osteuropa an der Universität Bremen

Forschungsstelle
Osteuropa



Fee Ronka



Parachalka



Hodja beim Handel



Chinesenviertel



Chines. Pfannkuchenbäcker



Chines. Strafsenschuster



Hodja Börse



Hodja am Markt



Auf dem Altmarkt



Chines. u. Russen auf der Parachalka



Hodja Gruppe b. Kalk

Forschungsstelle
Osteuropa

Publikation nur mit Genehmigung des Archivs der Forschungsstelle Osteuropa an der Universität Bremen - Publikation nur mit Genehmigung des Archivs der Forschungsstelle Osteuropa an der Universität Bremen - Publikation nur mit Genehmigung des Archivs der Forschungsstelle Osteuropa an der Universität Bremen - Publikation nur mit Genehmigung des Archivs der Forschungsstelle Osteuropa an der Universität Bremen - Publikation nur mit Genehmigung des Archivs der Forschungsstelle Osteuropa an der Universität Bremen

Forschungsstelle
Osteuropa



Chines. Speisehaus



Korean. Segelboote mit engl. Kriegsschiff.



Lachender Hodja



Koreanerinnen am chines. Hafen.



Korean. Frauen



Jap. Dampfer „Kozan Maru"



Jap. Kreuzer „Mikasa"



Korean. Kinder



Dschunken im Hafen



U. S. S. New Orleans



Japanische Schulmädchen

Forschungsstelle
Osteuropa

Publikation nur mit Genehmigung des Archivs der Forschungsstelle Osteuropa an der Universität Bremen - Publikation nur mit Genehmigung des Archivs der Forschungsstelle Osteuropa an der Universität Bremen - Publikation nur mit Genehmigung des Archivs der Forschungsstelle Osteuropa an der Universität Bremen - Publikation nur mit Genehmigung des Archivs der Forschungsstelle Osteuropa an der Universität Bremen - Publikation nur mit Genehmigung des Archivs der Forschungsstelle Osteuropa an der Universität Bremen

Forschungsstelle
Osteuropa



Chines. reicher Kaufmann



Russen Typen a.d. Bucht v. Wladiwostok



Russischer Bauer

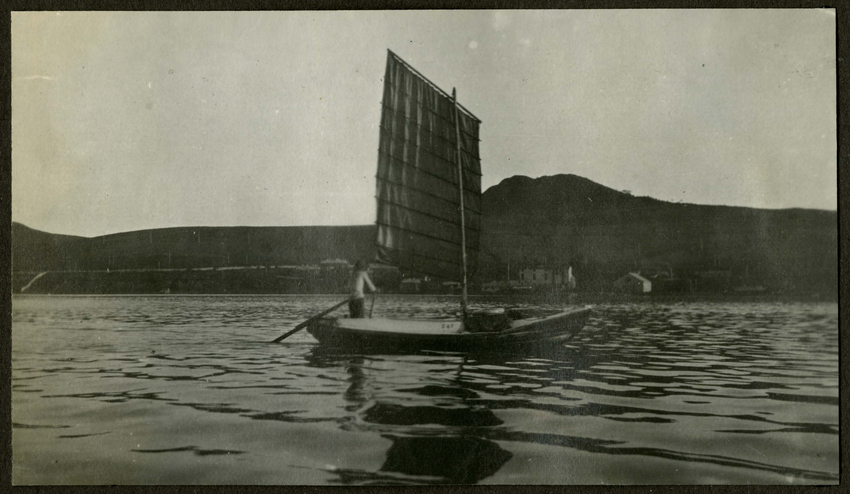

Meeresbucht vom Jap. Meer



Russ. Kinder Typen



Japanerinnen



Indier in Wladiwostok



Chines. Dame
u. Schönheit

Forschungsstelle
Osteuropa

Publikation nur mit Genehmigung des Archivs der Forschungsstelle Osteuropa an der Universität Bremen - Publikation nur mit Genehmigung des Archivs der Forschungsstelle Osteuropa an der Universität Bremen - Publikation nur mit Genehmigung des Archivs der Forschungsstelle Osteuropa an der Universität Bremen - Publikation nur mit Genehmigung des Archivs der Forschungsstelle Osteuropa an der Universität Bremen - Publikation nur mit Genehmigung des Archivs der Forschungsstelle Osteuropa an der Universität Bremen

Forschungsstelle
Osteuropa



Chines. Dame



Einzug der amerik. Truppen in Wladiwostok Sept. 1918



Tschanow
Bolschewiki-Anführer



Jap. Patrouillen während des März-Umsturzes in Wladiw. 1920 auf der Hauptstraße.



Bolschewiki Patrouillen während derselben Zeit.



Melnikow
Bolsch. Anführer



Umzug der Roten in Wladiw. Revolution am 12. 3. 1920

Forschungsstelle
Osteuropa

Publikation nur mit Genehmigung des Archivs der Forschungsstelle Osteuropa an der Universität Bremen - Publikation nur mit Genehmigung des Archivs der Forschungsstelle Osteuropa an der Universität Bremen - Publikation nur mit Genehmigung des Archivs der Forschungsstelle Osteuropa an der Universität Bremen - Publikation nur mit Genehmigung des Archivs der Forschungsstelle Osteuropa an der Universität Bremen - Publikation nur mit Genehmigung des Archivs der Forschungsstelle Osteuropa an der Universität Bremen

Forschungsstelle Osteuropa



Wladiwostoks Hafen mit erschossenen Revolutionären.



Im amerik. Lager von Wlad.



Tote Russen auf der Bahnhofstreppe in Wladiw.



Tote Russen überall auf den Strassen in Wladiwostok

Forschungsstelle Osteuropa

Publikation nur mit Genehmigung des Archivs der Forschungsstelle Osteuropa an der Universität Bremen - Publikation nur mit Genehmigung des Archivs der Forschungsstelle Osteuropa an der Universität Bremen - Publikation nur mit Genehmigung des Archivs der Forschungsstelle Osteuropa an der Universität Bremen - Publikation nur mit Genehmigung des Archivs der Forschungsstelle Osteuropa an der Universität Bremen - Publikation nur mit Genehmigung des Archivs der Forschungsstelle Osteuropa an der Universität Bremen

Forschungsstelle Osteuropa







Auf Besuch im amerik. Lager Wladiwostoks.



Kriegsgef. u Hodja's beim Schiffsausladen.



Amerik., Jap., Oestr., Ung., Stab des Lagers Krasnaja Rjetschka
Mjr. Schembra, Ludwig, Behringer, Strassoritz, Oberst.
von Steiner-Gölt, von Reder, Captain Larkins,
St. Brennan, Kpt. Riemer, Fähnrich Mezei



Amerik. Soldaten als Arrestanten.

Forschungsstelle Osteuropa

Publikation nur mit Genehmigung des Archivs der Forschungsstelle Osteuropa an der Universität Bremen - Publikation nur mit Genehmigung des Archivs der Forschungsstelle Osteuropa an der Universität Bremen - Publikation nur mit Genehmigung des Archivs der Forschungsstelle Osteuropa an der Universität Bremen - Publikation nur mit Genehmigung des Archivs der Forschungsstelle Osteuropa an der Universität Bremen - Publikation nur mit Genehmigung des Archivs der Forschungsstelle Osteuropa an der Universität Bremen

Forschungsstelle Osteuropa



In fideler Stimmung in Amerika



März 1920

Kurt Sommer
" Schulemann
Robert Fries
Felix Gabor

Forschungsstelle Osteuropa

Publikation nur mit Genehmigung des Archivs der Forschungsstelle Osteuropa an der Universität Bremen - Publikation nur mit Genehmigung des Archivs der Forschungsstelle Osteuropa an der Universität Bremen - Publikation nur mit Genehmigung des Archivs der Forschungsstelle Osteuropa an der Universität Bremen - Publikation nur mit Genehmigung des Archivs der Forschungsstelle Osteuropa an der Universität Bremen - Publikation nur mit Genehmigung des Archivs der Forschungsstelle Osteuropa an der Universität Bremen

Forschungsstelle
Osteuropa



Felix Gabor auf Sommerfische



Plenni-Badegruppe in Bucht von Wladiwostok
Sommer 1919



Felix Gabor in der Baracke.

Forschungsstelle
Osteuropa

Publikation nur mit Genehmigung des Archivs der Forschungsstelle Osteuropa an der Universität Bremen - Publikation nur mit Genehmigung des Archivs der Forschungsstelle Osteuropa an der Universität Bremen - Publikation nur mit Genehmigung des Archivs der Forschungsstelle Osteuropa an der Universität Bremen - Publikation nur mit Genehmigung des Archivs der Forschungsstelle Osteuropa an der Universität Bremen - Publikation nur mit Genehmigung des Archivs der Forschungsstelle Osteuropa an der Universität Bremen

Forschungsstelle
Osteuropa

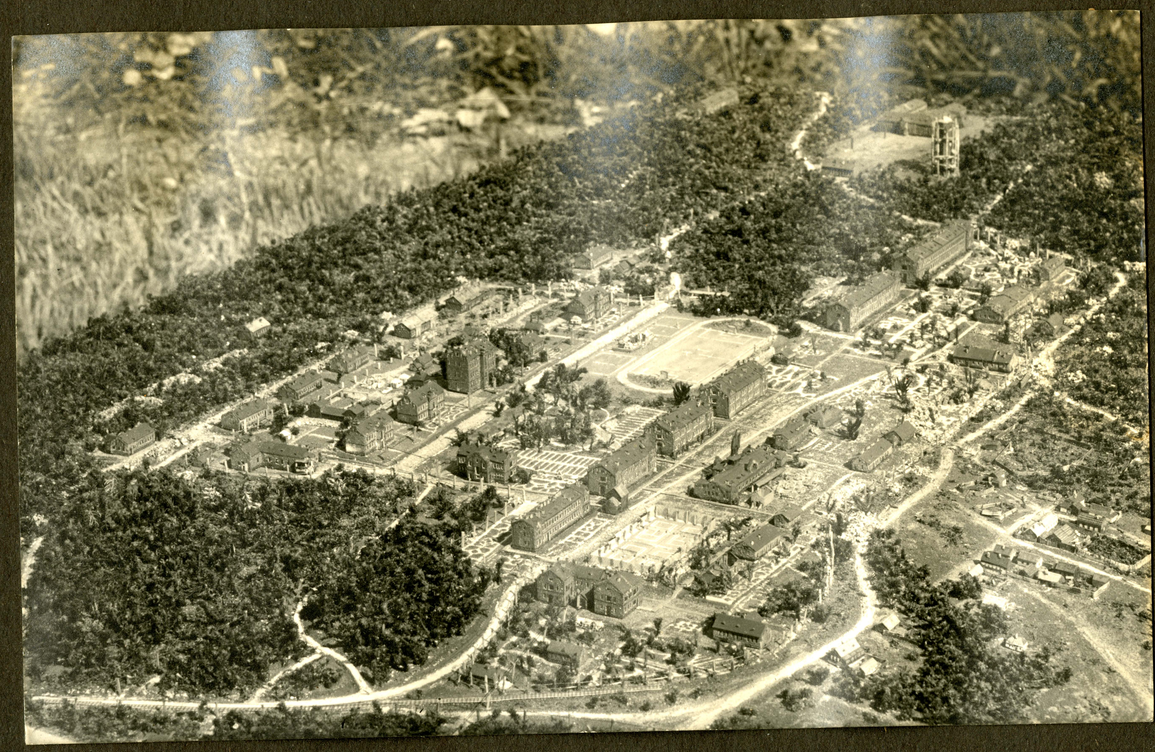

Das Lager Krasnaja Rjetschka aus der Vogelschau.



Das Dorf Krasnaja Rjetschka.

Forschungsstelle
Osteuropa

Publikation nur mit Genehmigung des Archivs der Forschungsstelle Osteuropa an der Universität Bremen - Publikation nur mit Genehmigung des Archivs der Forschungsstelle Osteuropa an der Universität Bremen - Publikation nur mit Genehmigung des Archivs der Forschungsstelle Osteuropa an der Universität Bremen - Publikation nur mit Genehmigung des Archivs der Forschungsstelle Osteuropa an der Universität Bremen - Publikation nur mit Genehmigung des Archivs der Forschungsstelle Osteuropa an der Universität Bremen

Forschungsstelle
Osteuropa



Das Lager im Winter vom Dorf aus gesehen 1919



Zusammenfluss des Ussuri mit Amur
bei Chabarowsk unweit Krasnaja Rjetschka
Winter 1919

Forschungsstelle
Osteuropa

Publikation nur mit Genehmigung des Archivs der Forschungsstelle Osteuropa an der Universität Bremen - Publikation nur mit Genehmigung des Archivs der Forschungsstelle Osteuropa an der Universität Bremen - Publikation nur mit Genehmigung des Archivs der Forschungsstelle Osteuropa an der Universität Bremen - Publikation nur mit Genehmigung des Archivs der Forschungsstelle Osteuropa an der Universität Bremen - Publikation nur mit Genehmigung des Archivs der Forschungsstelle Osteuropa an der Universität Bremen

Forschungsstelle
Osteuropa



Lehrerin Nechnizowa (Lager-Liebchen) mit Jap. Offizieren
und Dolmetscher.



Jap. Motorboot das den Verkehr zwischen dem Dorf Krasnaja
Rjetschka u. der Stadt Chabarowsk aufrechthielt. Sommer 1919

Forschungsstelle
Osteuropa

Publikation nur mit Genehmigung des Archivs der Forschungsstelle Osteuropa an der Universität Bremen - Publikation nur mit Genehmigung des Archivs der Forschungsstelle Osteuropa an der Universität Bremen - Publikation nur mit Genehmigung des Archivs der Forschungsstelle Osteuropa an der Universität Bremen - Publikation nur mit Genehmigung des Archivs der Forschungsstelle Osteuropa an der Universität Bremen - Publikation nur mit Genehmigung des Archivs der Forschungsstelle Osteuropa an der Universität Bremen

Forschungsstelle
Osteuropa



Jap. Kaufhaus, Hôtel, Konsulat in Chabarowsk.



Jap. Stab mit Sohn vom Mikado x im Lager Kasino Sommer 1919 Kr. Pj.

Mjr. von Roder Oberstlt. Takaschima Hpt. Uheda.

Forschungsstelle
Osteuropa

Publikation nur mit Genehmigung des Archivs der Forschungsstelle Osteuropa an der Universität Bremen - Publikation nur mit Genehmigung des Archivs der Forschungsstelle Osteuropa an der Universität Bremen - Publikation nur mit Genehmigung des Archivs der Forschungsstelle Osteuropa an der Universität Bremen - Publikation nur mit Genehmigung des Archivs der Forschungsstelle Osteuropa an der Universität Bremen - Publikation nur mit Genehmigung des Archivs der Forschungsstelle Osteuropa an der Universität Bremen

Forschungsstelle
Osteuropa



Schwedischer Konsul
Sven Hedblom
in Chabarowsk.



Lagerkommandant
Oberstlt. Takaschima
in Krasnaja Rjetschka

Forschungsstelle
Osteuropa

Publikation nur mit Genehmigung des Archivs der Forschungsstelle Osteuropa an der Universität Bremen - Publikation nur mit Genehmigung des Archivs der Forschungsstelle Osteuropa an der Universität Bremen - Publikation nur mit Genehmigung des Archivs der Forschungsstelle Osteuropa an der Universität Bremen - Publikation nur mit Genehmigung des Archivs der Forschungsstelle Osteuropa an der Universität Bremen - Publikation nur mit Genehmigung des Archivs der Forschungsstelle Osteuropa an der Universität Bremen

Forschungsstelle
Osteuropa



Koreanische Kinder vor
ihrer Wohnhütte in Krasnaja Rjetschka



Amerikanisches Lager in
Wladiwostok

Forschungsstelle
Osteuropa

Publikation nur mit Genehmigung des Archivs der Forschungsstelle Osteuropa an der Universität Bremen - Publikation nur mit Genehmigung des Archivs der Forschungsstelle Osteuropa an der Universität Bremen - Publikation nur mit Genehmigung des Archivs der Forschungsstelle Osteuropa an der Universität Bremen - Publikation nur mit Genehmigung des Archivs der Forschungsstelle Osteuropa an der Universität Bremen - Publikation nur mit Genehmigung des Archivs der Forschungsstelle Osteuropa an der Universität Bremen

Forschungsstelle
Osteuropa



Innenansicht des Lagers Krasnaja Rjetschka
mit Wasserhaus und Küche.



Kasino des Lagers Kr. Rj.

Forschungsstelle
Osteuropa

Publikation nur mit Genehmigung des Archivs der Forschungsstelle Osteuropa an der Universität Bremen - Publikation nur mit Genehmigung des Archivs der Forschungsstelle Osteuropa an der Universität Bremen - Publikation nur mit Genehmigung des Archivs der Forschungsstelle Osteuropa an der Universität Bremen - Publikation nur mit Genehmigung des Archivs der Forschungsstelle Osteuropa an der Universität Bremen - Publikation nur mit Genehmigung des Archivs der Forschungsstelle Osteuropa an der Universität Bremen

Forschungsstelle
Osteuropa



Beerdigung eines Kameraden auf der Heimfahrt
auf hoher See im Atlantic. 1920



Unser Transportschiff:
Länge 150 mtr. 10000 t.
m. läuft 10–12 Meilen i. d. Stunde.

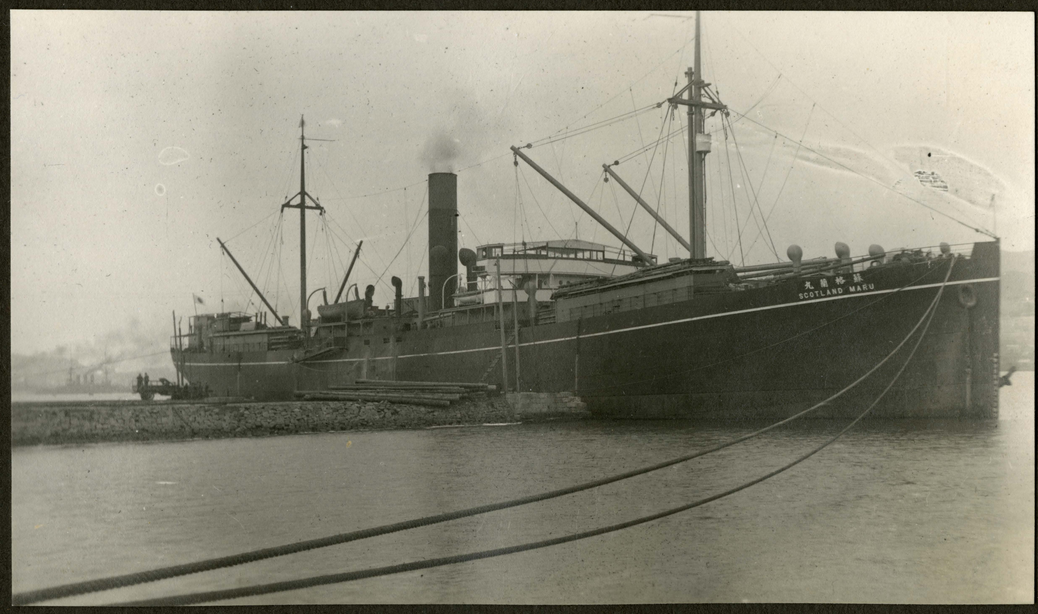

„Scotland Maru mit Transportführer Kpt. Herzer."

Wladiwostok abfahrt:
31. III. 1920 abends 8 Uhr

Brunsbüttelkoog Ankunft:
22. V. 1920 früh 7 Uhr.

Forschungsstelle
Osteuropa

Publikation nur mit Genehmigung des Archivs der Forschungsstelle Osteuropa an der Universität Bremen - Publikation nur mit Genehmigung des Archivs der Forschungsstelle Osteuropa an der Universität Bremen - Publikation nur mit Genehmigung des Archivs der Forschungsstelle Osteuropa an der Universität Bremen - Publikation nur mit Genehmigung des Archivs der Forschungsstelle Osteuropa an der Universität Bremen - Publikation nur mit Genehmigung des Archivs der Forschungsstelle Osteuropa an der Universität Bremen

Forschungsstelle
Osteuropa



Тала 13. I. 1920.
Chabarowsk.



Berta Dunerva
Спасск – Хабаровск 1918–19.

Forschungsstelle
Osteuropa

Publikation nur mit Genehmigung des Archivs der Forschungsstelle Osteuropa an der Universität Bremen - Publikation nur mit Genehmigung des Archivs der Forschungsstelle Osteuropa an der Universität Bremen - Publikation nur mit Genehmigung des Archivs der Forschungsstelle Osteuropa an der Universität Bremen - Publikation nur mit Genehmigung des Archivs der Forschungsstelle Osteuropa an der Universität Bremen - Publikation nur mit Genehmigung des Archivs der Forschungsstelle Osteuropa an der Universität Bremen

Forschungsstelle
Osteuropa



Begräbnis des „Reichsdeutschen Musketiers Wille März 1920."



Apotheke des Lagers Krasnaja Rjetschka

Forschungsstelle
Osteuropa

Publikation nur mit Genehmigung des Archivs der Forschungsstelle Osteuropa an der Universität Bremen - Publikation nur mit Genehmigung des Archivs der Forschungsstelle Osteuropa an der Universität Bremen - Publikation nur mit Genehmigung des Archivs der Forschungsstelle Osteuropa an der Universität Bremen - Publikation nur mit Genehmigung des Archivs der Forschungsstelle Osteuropa an der Universität Bremen - Publikation nur mit Genehmigung des Archivs der Forschungsstelle Osteuropa an der Universität Bremen

Forschungsstelle
Osteuropa



Theater Directorium „Spacckoe."



„Theater-Gesellschaft."



Lager Kantine Spasskoe

Forschungsstelle
Osteuropa

Publikation nur mit Genehmigung des Archivs der Forschungsstelle Osteuropa an der Universität Bremen - Publikation nur mit Genehmigung des Archivs der Forschungsstelle Osteuropa an der Universität Bremen - Publikation nur mit Genehmigung des Archivs der Forschungsstelle Osteuropa an der Universität Bremen - Publikation nur mit Genehmigung des Archivs der Forschungsstelle Osteuropa an der Universität Bremen - Publikation nur mit Genehmigung des Archivs der Forschungsstelle Osteuropa an der Universität Bremen

Forschungsstelle
Osteuropa





Aufführung von „Zopf und Schwert" „Winter 1918."



Forschungsstelle
Osteuropa

Publikation nur mit Genehmigung des Archivs der Forschungsstelle Osteuropa an der Universität Bremen - Publikation nur mit Genehmigung des Archivs der Forschungsstelle Osteuropa an der Universität Bremen - Publikation nur mit Genehmigung des Archivs der Forschungsstelle Osteuropa an der Universität Bremen - Publikation nur mit Genehmigung des Archivs der Forschungsstelle Osteuropa an der Universität Bremen - Publikation nur mit Genehmigung des Archivs der Forschungsstelle Osteuropa an der Universität Bremen

Forschungsstelle
Osteuropa



Korean. Bettler.



Fußballplatz des Lagers



Gurkaschkanone im Lager.

Forschungsstelle
Osteuropa

Publikation nur mit Genehmigung des Archivs der Forschungsstelle Osteuropa an der Universität Bremen - Publikation nur mit Genehmigung des Archivs der Forschungsstelle Osteuropa an der Universität Bremen - Publikation nur mit Genehmigung des Archivs der Forschungsstelle Osteuropa an der Universität Bremen - Publikation nur mit Genehmigung des Archivs der Forschungsstelle Osteuropa an der Universität Bremen - Publikation nur mit Genehmigung des Archivs der Forschungsstelle Osteuropa an der Universität Bremen

Forschungsstelle
Osteuropa



Hodja Arbeitsgruppe



Russische Familie in der Stube.



Friedhofs Denkmal in „Spasskoe"
Feldwebel Zahn x Perleberg.



Russki Barischnia in Sonntagstracht.

Forschungsstelle
Osteuropa

Publikation nur mit Genehmigung des Archivs der Forschungsstelle Osteuropa an der Universität Bremen - Publikation nur mit Genehmigung des Archivs der Forschungsstelle Osteuropa an der Universität Bremen - Publikation nur mit Genehmigung des Archivs der Forschungsstelle Osteuropa an der Universität Bremen - Publikation nur mit Genehmigung des Archivs der Forschungsstelle Osteuropa an der Universität Bremen - Publikation nur mit Genehmigung des Archivs der Forschungsstelle Osteuropa an der Universität Bremen

Forschungsstelle
Osteuropa







Chinesische Schönheiten aus Shanghai
April 1920

Forschungsstelle
Osteuropa

Publikation nur mit Genehmigung des Archivs der Forschungsstelle Osteuropa an der Universität Bremen - Publikation nur mit Genehmigung des Archivs der Forschungsstelle Osteuropa an der Universität Bremen - Publikation nur mit Genehmigung des Archivs der Forschungsstelle Osteuropa an der Universität Bremen - Publikation nur mit Genehmigung des Archivs der Forschungsstelle Osteuropa an der Universität Bremen - Publikation nur mit Genehmigung des Archivs der Forschungsstelle Osteuropa an der Universität Bremen

Forschungsstelle
Osteuropa



Forschungsstelle
Osteuropa

Publikation nur mit Genehmigung des Archivs der Forschungsstelle Osteuropa an der Universität Bremen - Publikation nur mit Genehmigung des Archivs der Forschungsstelle Osteuropa an der Universität Bremen - Publikation nur mit Genehmigung des Archivs der Forschungsstelle Osteuropa an der Universität Bremen - Publikation nur mit Genehmigung des Archivs der Forschungsstelle Osteuropa an der Universität Bremen - Publikation nur mit Genehmigung des Archivs der Forschungsstelle Osteuropa an der Universität Bremen

Forschungsstelle
Osteuropa



Forschungsstelle
Osteuropa

Publikation nur mit Genehmigung des Archivs der Forschungsstelle Osteuropa an der Universität Bremen - Publikation nur mit Genehmigung des Archivs der Forschungsstelle Osteuropa an der Universität Bremen - Publikation nur mit Genehmigung des Archivs der Forschungsstelle Osteuropa an der Universität Bremen - Publikation nur mit Genehmigung des Archivs der Forschungsstelle Osteuropa an der Universität Bremen - Publikation nur mit Genehmigung des Archivs der Forschungsstelle Osteuropa an der Universität Bremen

Forschungsstelle
Osteuropa



Ankunft im Lockstedter Lager 1920.

Forschungsstelle
Osteuropa

Publikation nur mit Genehmigung des Archivs der Forschungsstelle Osteuropa an der Universität Bremen - Publikation nur mit Genehmigung des Archivs der Forschungsstelle Osteuropa an der Universität Bremen - Publikation nur mit Genehmigung des Archivs der Forschungsstelle Osteuropa an der Universität Bremen - Publikation nur mit Genehmigung des Archivs der Forschungsstelle Osteuropa an der Universität Bremen - Publikation nur mit Genehmigung des Archivs der Forschungsstelle Osteuropa an der Universität Bremen

Forschungsstelle
Osteuropa



Wladiwostocks Hauptstraße.
Sowetlandskaja Uliza.

Forschungsstelle
Osteuropa

Publikation nur mit Genehmigung des Archivs der Forschungsstelle Osteuropa an der Universität Bremen - Publikation nur mit Genehmigung des Archivs der Forschungsstelle Osteuropa an der Universität Bremen - Publikation nur mit Genehmigung des Archivs der Forschungsstelle Osteuropa an der Universität Bremen - Publikation nur mit Genehmigung des Archivs der Forschungsstelle Osteuropa an der Universität Bremen - Publikation nur mit Genehmigung des Archivs der Forschungsstelle Osteuropa an der Universität Bremen

Forschungsstelle
Osteuropa



Japanische Soldaten in
Wladiwostok.



Kriegsgef. Schulemann
auf einem amerik.
Kriegschiff.



Kalmikoffs Panzerzug.

Forschungsstelle
Osteuropa

Publikation nur mit Genehmigung des Archivs der Forschungsstelle Osteuropa an der Universität Bremen - Publikation nur mit Genehmigung des Archivs der Forschungsstelle Osteuropa an der Universität Bremen - Publikation nur mit Genehmigung des Archivs der Forschungsstelle Osteuropa an der Universität Bremen - Publikation nur mit Genehmigung des Archivs der Forschungsstelle Osteuropa an der Universität Bremen - Publikation nur mit Genehmigung des Archivs der Forschungsstelle Osteuropa an der Universität Bremen

Forschungsstelle
Osteuropa





Koreanische, chines. und jap. Typen





Forschungsstelle
Osteuropa

Publikation nur mit Genehmigung des Archivs der Forschungsstelle Osteuropa an der Universität Bremen - Publikation nur mit Genehmigung des Archivs der Forschungsstelle Osteuropa an der Universität Bremen - Publikation nur mit Genehmigung des Archivs der Forschungsstelle Osteuropa an der Universität Bremen - Publikation nur mit Genehmigung des Archivs der Forschungsstelle Osteuropa an der Universität Bremen - Publikation nur mit Genehmigung des Archivs der Forschungsstelle Osteuropa an der Universität Bremen

Forschungsstelle
Osteuropa

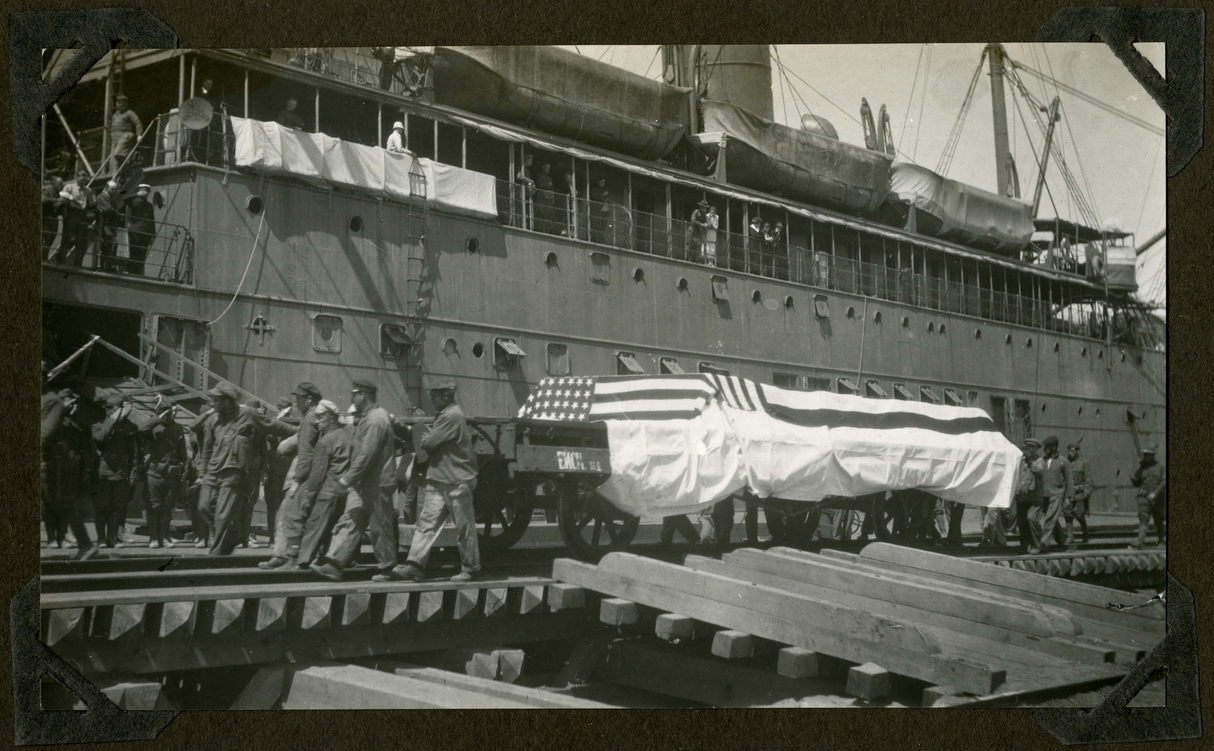

Heimbeförderung von amerik. gefallenen Soldaten in Sibirien.



Chines. Kinder



Japanerin mit ihren Kindern

Forschungsstelle
Osteuropa

Publikation nur mit Genehmigung des Archivs der Forschungsstelle Osteuropa an der Universität Bremen - Publikation nur mit Genehmigung des Archivs der Forschungsstelle Osteuropa an der Universität Bremen - Publikation nur mit Genehmigung des Archivs der Forschungsstelle Osteuropa an der Universität Bremen - Publikation nur mit Genehmigung des Archivs der Forschungsstelle Osteuropa an der Universität Bremen - Publikation nur mit Genehmigung des Archivs der Forschungsstelle Osteuropa an der Universität Bremen

Forschungsstelle
Osteuropa



Chines. Familien Idyll.



Kriegsgef. mit seiner jap. Braut.



Chines. Händler



Japanerinnen beim kaufen

Forschungsstelle
Osteuropa

Publikation nur mit Genehmigung des Archivs der Forschungsstelle Osteuropa an der Universität Bremen - Publikation nur mit Genehmigung des Archivs der Forschungsstelle Osteuropa an der Universität Bremen - Publikation nur mit Genehmigung des Archivs der Forschungsstelle Osteuropa an der Universität Bremen - Publikation nur mit Genehmigung des Archivs der Forschungsstelle Osteuropa an der Universität Bremen - Publikation nur mit Genehmigung des Archivs der Forschungsstelle Osteuropa an der Universität Bremen

Forschungsstelle
Osteuropa



Japanische Geishas aus einem Bordell.



Japanerin.



Kriegsgef. mit einer Geisha



Chines. Hafen von Wladiwostok

Forschungsstelle
Osteuropa

Publikation nur mit Genehmigung des Archivs der Forschungsstelle Osteuropa an der Universität Bremen - Publikation nur mit Genehmigung des Archivs der Forschungsstelle Osteuropa an der Universität Bremen - Publikation nur mit Genehmigung des Archivs der Forschungsstelle Osteuropa an der Universität Bremen - Publikation nur mit Genehmigung des Archivs der Forschungsstelle Osteuropa an der Universität Bremen - Publikation nur mit Genehmigung des Archivs der Forschungsstelle Osteuropa an der Universität Bremen

Forschungsstelle
Osteuropa



Buchs von Wladiwostok



Strasse in Wladiwostok

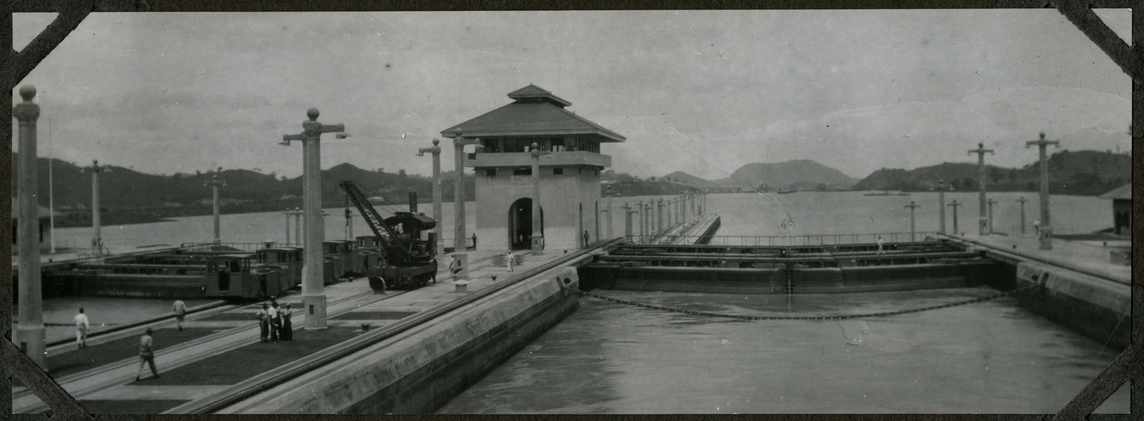

Panama-Kanal



Panama Kanal



Chines. Wohnhaus
a.d. Bucht von Wladiwostok

Forschungsstelle
Osteuropa

Publikation nur mit Genehmigung des Archivs der Forschungsstelle Osteuropa an der Universität Bremen - Publikation nur mit Genehmigung des Archivs der Forschungsstelle Osteuropa an der Universität Bremen - Publikation nur mit Genehmigung des Archivs der Forschungsstelle Osteuropa an der Universität Bremen - Publikation nur mit Genehmigung des Archivs der Forschungsstelle Osteuropa an der Universität Bremen - Publikation nur mit Genehmigung des Archivs der Forschungsstelle Osteuropa an der Universität Bremen

Forschungsstelle
Osteuropa



Koreaner



Dschunken im Hafen



Am Hafen.



Russ. Kirche

Forschungsstelle
Osteuropa

Publikation nur mit Genehmigung des Archivs der Forschungsstelle Osteuropa an der Universität Bremen - Publikation nur mit Genehmigung des Archivs der Forschungsstelle Osteuropa an der Universität Bremen - Publikation nur mit Genehmigung des Archivs der Forschungsstelle Osteuropa an der Universität Bremen - Publikation nur mit Genehmigung des Archivs der Forschungsstelle Osteuropa an der Universität Bremen - Publikation nur mit Genehmigung des Archivs der Forschungsstelle Osteuropa an der Universität Bremen

Forschungsstelle
Osteuropa



Koreaner



Chinese Nüsse essend.



Chines. Hafenarbeiter

Forschungsstelle
Osteuropa

Publikation nur mit Genehmigung des Archivs der Forschungsstelle Osteuropa an der Universität Bremen - Publikation nur mit Genehmigung des Archivs der Forschungsstelle Osteuropa an der Universität Bremen - Publikation nur mit Genehmigung des Archivs der Forschungsstelle Osteuropa an der Universität Bremen - Publikation nur mit Genehmigung des Archivs der Forschungsstelle Osteuropa an der Universität Bremen - Publikation nur mit Genehmigung des Archivs der Forschungsstelle Osteuropa an der Universität Bremen

Forschungsstelle
Osteuropa

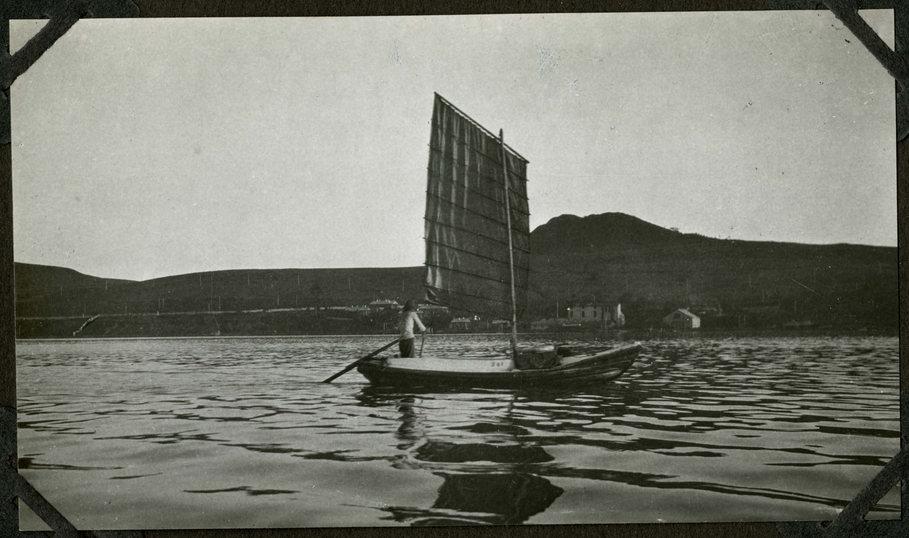

Jap. Meeresbucht mit Dschunke.



Koreaner Pfeife mit Opium rauchend.



Chines. beim Handeln



Zusammenfluss des Ussuri und [illegible]
bei Chabarowsk.

Forschungsstelle
Osteuropa

Publikation nur mit Genehmigung des Archivs der Forschungsstelle Osteuropa an der Universität Bremen - Publikation nur mit Genehmigung des Archivs der Forschungsstelle Osteuropa an der Universität Bremen - Publikation nur mit Genehmigung des Archivs der Forschungsstelle Osteuropa an der Universität Bremen - Publikation nur mit Genehmigung des Archivs der Forschungsstelle Osteuropa an der Universität Bremen - Publikation nur mit Genehmigung des Archivs der Forschungsstelle Osteuropa an der Universität Bremen

Forschungsstelle
Osteuropa



Evangelische Kirche in Wlad.



Wladiwostoks Hafenanlagen



Hafen mit Leuchtturm



Russ. Kirche.

Forschungsstelle
Osteuropa

Publikation nur mit Genehmigung des Archivs der Forschungsstelle Osteuropa an der Universität Bremen - Publikation nur mit Genehmigung des Archivs der Forschungsstelle Osteuropa an der Universität Bremen - Publikation nur mit Genehmigung des Archivs der Forschungsstelle Osteuropa an der Universität Bremen - Publikation nur mit Genehmigung des Archivs der Forschungsstelle Osteuropa an der Universität Bremen - Publikation nur mit Genehmigung des Archivs der Forschungsstelle Osteuropa an der Universität Bremen

Forschungsstelle
Osteuropa

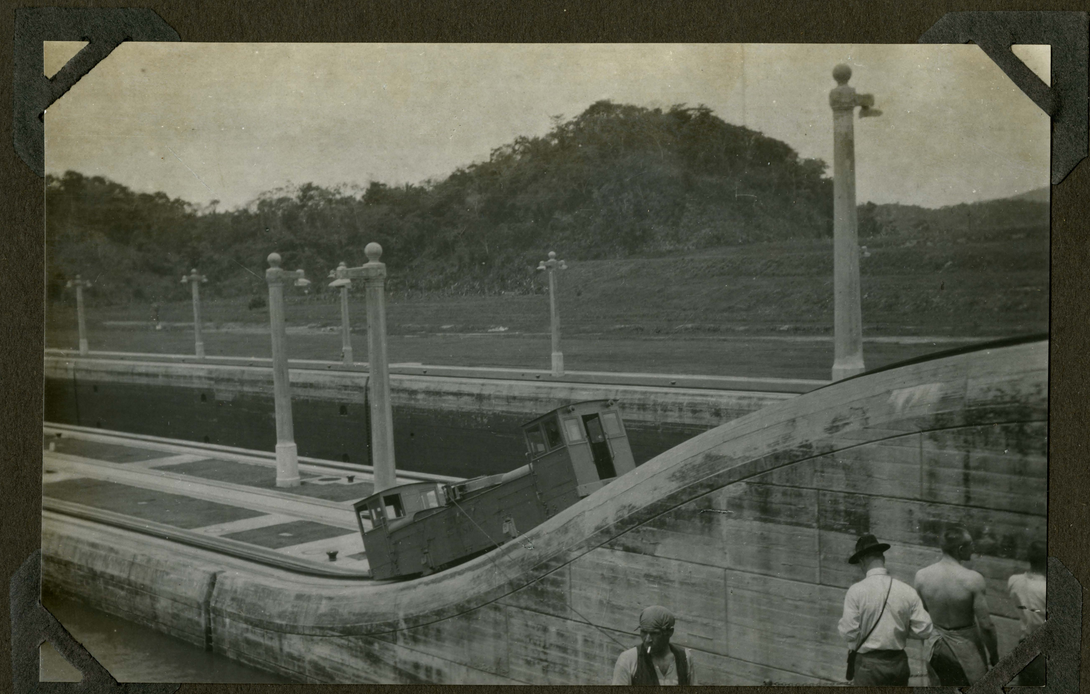

Panama Kanal



Lotseninsel vor der Bucht von Wladiwostok.



Kriegsgef. auf Hinterdeck.

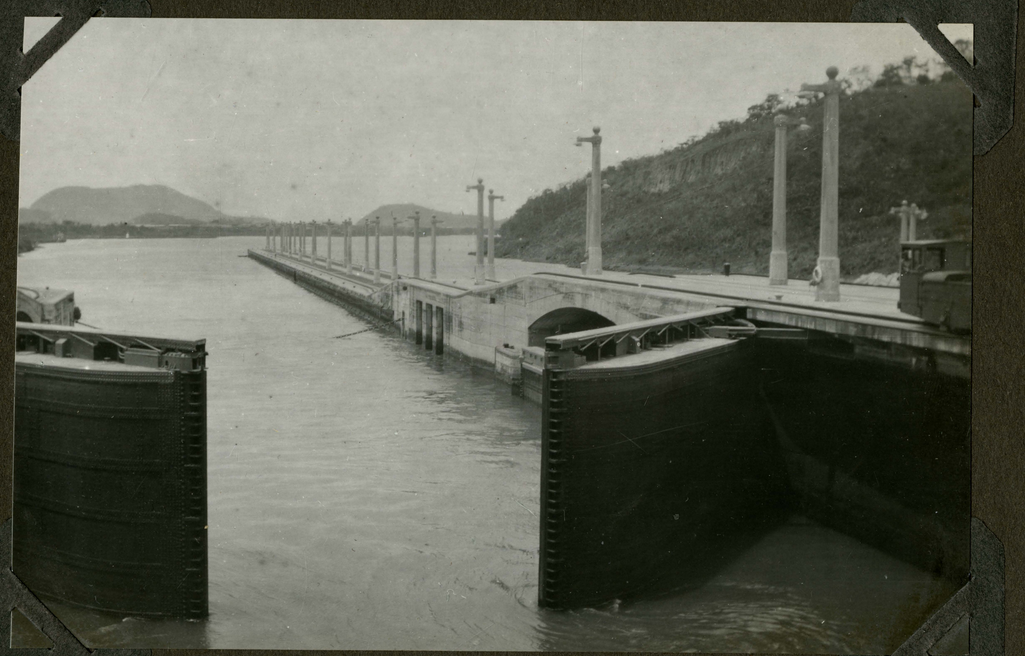

Panama-Kanal

Forschungsstelle
Osteuropa

Publikation nur mit Genehmigung des Archivs der Forschungsstelle Osteuropa an der Universität Bremen - Publikation nur mit Genehmigung des Archivs der Forschungsstelle Osteuropa an der Universität Bremen - Publikation nur mit Genehmigung des Archivs der Forschungsstelle Osteuropa an der Universität Bremen - Publikation nur mit Genehmigung des Archivs der Forschungsstelle Osteuropa an der Universität Bremen - Publikation nur mit Genehmigung des Archivs der Forschungsstelle Osteuropa an der Universität Bremen

Forschungsstelle
Osteuropa



Amerik. Lager Wladiwostok



Kitaiskaja Uliza nach
Pervaja Rjetschka



Pervaja Rjetschka



Lotseninsel vor der Bucht
von Wlad. von einer anderen Seite

Forschungsstelle
Osteuropa

Publikation nur mit Genehmigung des Archivs der Forschungsstelle Osteuropa an der Universität Bremen - Publikation nur mit Genehmigung des Archivs der Forschungsstelle Osteuropa an der Universität Bremen - Publikation nur mit Genehmigung des Archivs der Forschungsstelle Osteuropa an der Universität Bremen - Publikation nur mit Genehmigung des Archivs der Forschungsstelle Osteuropa an der Universität Bremen - Publikation nur mit Genehmigung des Archivs der Forschungsstelle Osteuropa an der Universität Bremen

Forschungsstelle
Osteuropa



Rennbahn in Wladiwostok



Hafenanlagen von Wladiwostok.



Russisches Ziehbrunnen



Übersicht vom Hafen über Wladiwostok



Eisenbahn am Hafen.

Forschungsstelle
Osteuropa

Publikation nur mit Genehmigung des Archivs der Forschungsstelle Osteuropa an der Universität Bremen - Publikation nur mit Genehmigung des Archivs der Forschungsstelle Osteuropa an der Universität Bremen - Publikation nur mit Genehmigung des Archivs der Forschungsstelle Osteuropa an der Universität Bremen - Publikation nur mit Genehmigung des Archivs der Forschungsstelle Osteuropa an der Universität Bremen - Publikation nur mit Genehmigung des Archivs der Forschungsstelle Osteuropa an der Universität Bremen





Chinesische und Koreanische Typen.





Forschungsstelle Osteuropa

Publikation nur mit Genehmigung des Archivs der Forschungsstelle Osteuropa an der Universität Bremen - Publikation nur mit Genehmigung des Archivs der Forschungsstelle Osteuropa an der Universität Bremen - Publikation nur mit Genehmigung des Archivs der Forschungsstelle Osteuropa an der Universität Bremen - Publikation nur mit Genehmigung des Archivs der Forschungsstelle Osteuropa an der Universität Bremen - Publikation nur mit Genehmigung des Archivs der Forschungsstelle Osteuropa an der Universität Bremen

Forschungsstelle
Osteuropa



Kunst & Albers Kaufhaus
in Wladiwostok



Swetlanskaja Hauptstrasse



Russ. Droschken



Panje.

Forschungsstelle
Osteuropa

Publikation nur mit Genehmigung des Archivs der Forschungsstelle Osteuropa an der Universität Bremen - Publikation nur mit Genehmigung des Archivs der Forschungsstelle Osteuropa an der Universität Bremen - Publikation nur mit Genehmigung des Archivs der Forschungsstelle Osteuropa an der Universität Bremen - Publikation nur mit Genehmigung des Archivs der Forschungsstelle Osteuropa an der Universität Bremen - Publikation nur mit Genehmigung des Archivs der Forschungsstelle Osteuropa an der Universität Bremen

Forschungsstelle
Osteuropa



Straße in Wladiwostok



Leichenbegängnis in Wladiw.



Historischer Wachtturm in Spasskoe



Kriegsgef. Kapelle.

Forschungsstelle
Osteuropa

Publikation nur mit Genehmigung des Archivs der Forschungsstelle Osteuropa an der Universität Bremen - Publikation nur mit Genehmigung des Archivs der Forschungsstelle Osteuropa an der Universität Bremen - Publikation nur mit Genehmigung des Archivs der Forschungsstelle Osteuropa an der Universität Bremen - Publikation nur mit Genehmigung des Archivs der Forschungsstelle Osteuropa an der Universität Bremen - Publikation nur mit Genehmigung des Archivs der Forschungsstelle Osteuropa an der Universität Bremen

Forschungsstelle
Osteuropa



Friedhofs Denkmal
der Kriegsgef. in Skadowa



Spasskoe Dorf



Brandung an den
Forts von Wladiwostok



Lotseninsel vor der
Bucht Wladiwostok

Forschungsstelle
Osteuropa

Publikation nur mit Genehmigung des Archivs der Forschungsstelle Osteuropa an der Universität Bremen - Publikation nur mit Genehmigung des Archivs der Forschungsstelle Osteuropa an der Universität Bremen - Publikation nur mit Genehmigung des Archivs der Forschungsstelle Osteuropa an der Universität Bremen - Publikation nur mit Genehmigung des Archivs der Forschungsstelle Osteuropa an der Universität Bremen - Publikation nur mit Genehmigung des Archivs der Forschungsstelle Osteuropa an der Universität Bremen

Forschungsstelle Osteuropa



„Kriegsgef. Heimfahrt"
von Wladiwostok am 31. 3. 1920



Kriegsgef. auf Landarbeit



Skotowo Lager.



Vor dem Transportschiff
„Scotland Maru."

Forschungsstelle Osteuropa

Publikation nur mit Genehmigung des Archivs der Forschungsstelle Osteuropa an der Universität Bremen - Publikation nur mit Genehmigung des Archivs der Forschungsstelle Osteuropa an der Universität Bremen - Publikation nur mit Genehmigung des Archivs der Forschungsstelle Osteuropa an der Universität Bremen - Publikation nur mit Genehmigung des Archivs der Forschungsstelle Osteuropa an der Universität Bremen - Publikation nur mit Genehmigung des Archivs der Forschungsstelle Osteuropa an der Universität Bremen

Forschungsstelle
Osteuropa



Meeresbucht vom Japanischen Meer

Forschungsstelle
Osteuropa

Publikation nur mit Genehmigung des Archivs der Forschungsstelle Osteuropa an der Universität Bremen - Publikation nur mit Genehmigung des Archivs der Forschungsstelle Osteuropa an der Universität Bremen - Publikation nur mit Genehmigung des Archivs der Forschungsstelle Osteuropa an der Universität Bremen - Publikation nur mit Genehmigung des Archivs der Forschungsstelle Osteuropa an der Universität Bremen - Publikation nur mit Genehmigung des Archivs der Forschungsstelle Osteuropa an der Universität Bremen

Forschungsstelle
Osteuropa







Letzte Aufnahmen vor der
Abfahrt in Wladiwostok
1920
im Ausgehanzug.



Forschungsstelle
Osteuropa

Publikation nur mit Genehmigung des Archivs der Forschungsstelle Osteuropa an der Universität Bremen - Publikation nur mit Genehmigung des Archivs der Forschungsstelle Osteuropa an der Universität Bremen - Publikation nur mit Genehmigung des Archivs der Forschungsstelle Osteuropa an der Universität Bremen - Publikation nur mit Genehmigung des Archivs der Forschungsstelle Osteuropa an der Universität Bremen - Publikation nur mit Genehmigung des Archivs der Forschungsstelle Osteuropa an der Universität Bremen

Forschungsstelle
Osteuropa



aufgenommen in:

Nikolsk-Ussurisk Ost-Sibirien

III. Lager I. Bat. 3. Rotte

1915 Einj. Freiw. Abt.

Forschungsstelle
Osteuropa

Publikation nur mit Genehmigung des Archivs der Forschungsstelle Osteuropa an der Universität Bremen - Publikation nur mit Genehmigung des Archivs der Forschungsstelle Osteuropa an der Universität Bremen - Publikation nur mit Genehmigung des Archivs der Forschungsstelle Osteuropa an der Universität Bremen - Publikation nur mit Genehmigung des Archivs der Forschungsstelle Osteuropa an der Universität Bremen - Publikation nur mit Genehmigung des Archivs der Forschungsstelle Osteuropa an der Universität Bremen

Forschungsstelle
Osteuropa

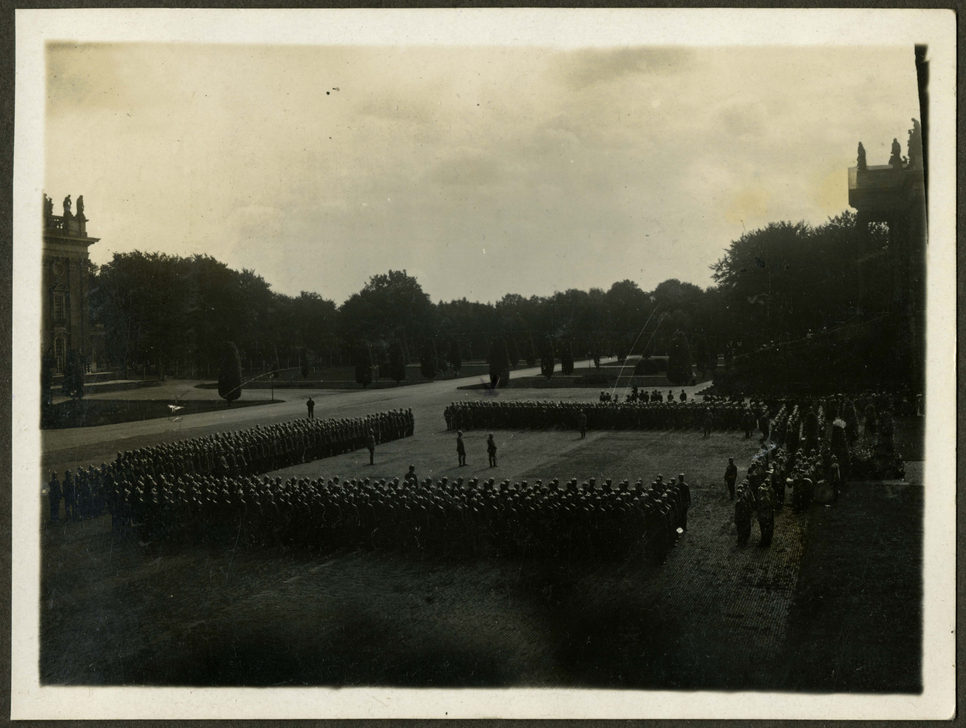



Zur Erinnerung am 22. Oktober 1914
unsere Vereidigung auf der Mopke Neues Palais (Eichen-Wildpark-Potsdam)



Meine Korporalschaft in Eiche
bei Potsdam am: 1. 10. 1914
1. Garde Res. Regt. z. F.
Ers-Bat. 4. Comp.

Forschungsstelle
Osteuropa

Publikation nur mit Genehmigung des Archivs der Forschungsstelle Osteuropa an der Universität Bremen - Publikation nur mit Genehmigung des Archivs der Forschungsstelle Osteuropa an der Universität Bremen - Publikation nur mit Genehmigung des Archivs der Forschungsstelle Osteuropa an der Universität Bremen - Publikation nur mit Genehmigung des Archivs der Forschungsstelle Osteuropa an der Universität Bremen - Publikation nur mit Genehmigung des Archivs der Forschungsstelle Osteuropa an der Universität Bremen

Forschungsstelle
Osteuropa







Forschungsstelle
Osteuropa

Publikation nur mit Genehmigung des Archivs der Forschungsstelle Osteuropa an der Universität Bremen - Publikation nur mit Genehmigung des Archivs der Forschungsstelle Osteuropa an der Universität Bremen - Publikation nur mit Genehmigung des Archivs der Forschungsstelle Osteuropa an der Universität Bremen - Publikation nur mit Genehmigung des Archivs der Forschungsstelle Osteuropa an der Universität Bremen - Publikation nur mit Genehmigung des Archivs der Forschungsstelle Osteuropa an der Universität Bremen